# АВТОБУС ДЛЯ ПЕРЕВОЗКИ МАЛОМОБИЛЬНЫХ ПАССАЖИРОВ НА БАЗЕ VOLKSWAGEN CRAFTER

## ХАРАКТЕРИСТИКИ

| | |
|---|---|
| **Полная масса, кг** | 3500...5000 |
| **Пассажировместимость** | до 15 чел. |
| **Габариты (ДхШхВ), мм** | 5986...7609*x2040...2269*x2335...3500** |
| **Двигатель** | Дизель (DAUA, DAUB, DAVA, DAWA, PASC) |
| **Объём двигателя, л** | 2 |
| **Мощность, л.с.** | 140 / 102 / 176 / 108 |
| **Привод** | 4x2 (задний или передний) / 4x4 (полный) |
| **Трансмиссия** | МКПП / АКПП |

## МОДИФИКАЦИИ

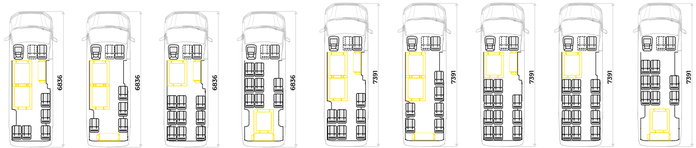


| 2239D0 | 2239D1 | 2239D2 | 2239D3 | 2239D4 | 2239D5 | 2239D6 | 2239D7 | 2239D8 |
|---|---|---|---|---|---|---|---|---|
| 8...9 + 1 | 7...8 + 1 | 11...12 + 1 | 10 + 1 | 10...11 + 1 | 9...10 + 1 | 13...14 + 1 | 14...15 + 1 | 10 + 1 |

* с учётом боковой и задней подножек;
** с учётом высокой крыши, кондиционера и ФВУ.



## БАЗОВАЯ КОМПЛЕКТАЦИЯ

### Кузов
- Пакет термоизоляции, шумоизоляции, виброизоляции кузова, включая потолок, двери и стены;
- Оклейка согласно нормативной документации РФ.

### Отделка салона
- Боковые панели: комбинированная отделка (низ — рифлёный алюминий, верх — композитные панели, обитые тканью в цвет сидений);
- Потолочные панели: ткань светло-серого цвета;
- Оконные проёмы: пластик АБС;
- Отделка дверей: ткань в цвет сидений.

### Ступени и подножки
- Ступени обшитые транслином;
- Подножка боковая (стандарт);
- Подножка задняя.

### Пол пассажирского салона
- Пол БЕЗ ПОДИУМОВ;
- Водонепроницаемое, антистатичное и нескользящее напольное покрытие.

### Остекление пассажирского салона
- Панорамное остекление. 2 форточки.

### Поручни
- Комплект поручней.

### Отопление и вентиляция
- Отопитель салона, работающий от системы охлаждения двигателя;
- ФВУ (принудительная вентиляция салона);
- Люк аварийно-вентиляционный стеклянный.

### Электрооборудование
- Осветительные потолочные плафоны;
- Кнопки «Требование остановки» у места размещения инвалидной коляски;
- Освещение погрузочно-разгрузочной зоны;
- ЭРА-ГЛОНАСС;
- Кнопка вызова водителя снаружи автобуса со шрифтом Брайля.
- Повторитель аварийных сигналов на крыше автомобиля;
- Подсветка ступени входной двери.

### Сиденья
- Пассажирские сиденья анатомические «Турист Люкс» с тканевой обивкой в различных комбинациях с 3-точечными ремнями безопасности.

### Специальное оснащение
- Устройство для посадки пассажира с ограниченными возможностями. Аппарель или подъёмник в зависимости от выбранной модификации.
- Организация места для размещения инвалидной коляски: система поручней, удерживающая система (в случае необходимости) и соответствующая маркировка.

### Оборудование
- Аптечка;
- Огнетушитель;
- Молоточек для аварийного выхода.

## ДОПОЛНИТЕЛЬНЫЕ ОПЦИИ

### Кондиционирование и вентиляция
- Автономный отопитель 2 / 4 кВт;
- Кондиционер (сплит-система или моноблок).

### Электрооборудование
- Дополнительные кнопки «Требование остановки».

### Сиденья
- Подлокотники с обеих сторон;
- Механизм регулирования спинки.
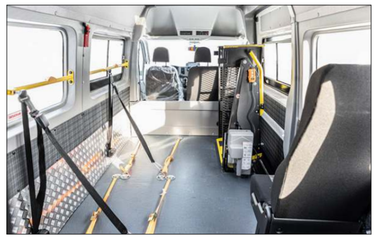
## ИНТЕРЬЕР